**NOVINKA**

# LAPAČE STŘEŠNÍCH SPLAVENIN

Společnost Miroslav Chuděj s.r.o. představuje nový model lapače střešních splavenin, který slouží k odvádění dešťových (povrchových) vod do kanalizačních systémů po připojení okapového svodu s kruhovým nebo čtvercovým tvarem.

Tělo lapače je zpevněno žebrováním, které zabezpečuje lepší stabilitu a pevnost výrobku v zemi. Součástí je suchá protizápachová klapka zabraňující zpětnému zápachu z kanalizačního potrubí. Nový systém odklopného víka je jednodušší a umožňuje bezproblémový přístup k vyjímatelnému košíku, který zabraňuje pronikání nečistot.

Lapače se vyrábí v černém nebo šedém provedení. Dimenze lapačů se spodním odtokem jsou DN 110 a 125 a s bočním DN 110.

- **UV stabilizace**
- **zatížení K3 (300 kg)**
- **protizápachová klapka**
- **provedení černá/šedá**
- **spodní i boční provedení**
- **rozměry D 110, 125 a 110/125**
- **nový košík pro zachytávání nečistot**
- **nové zesílené žebrování těla**
- **nový systém otevírání**
- **přepážka proti zapadnutí svodů**
- **možnost objednat víko svodu i s hranatým otvorem**
- **možnost objednat nerezový košík proti hlodavcům (není součástí balení)**




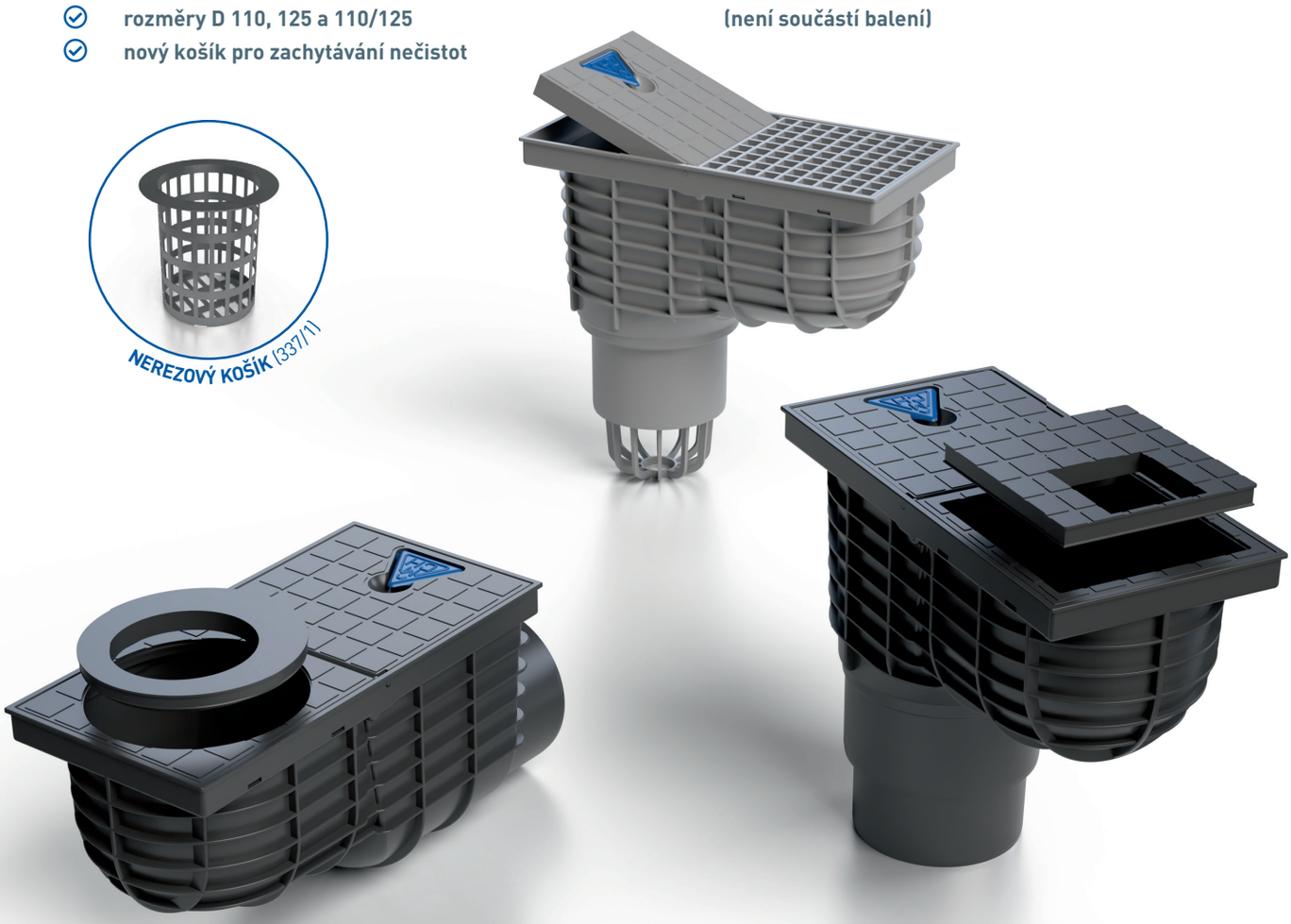

| | | | | | |
|---|---|---|---|---|---|
| KV spodní D110, Standard | **325 E** | KV spodní D125, Standard | **325 F** | KV spodní D110/125, Standard | **325 S** |
| KV spodní D110, Standard šedá | **325 Es** | KV spodní D125, Standard šedá | **325 Fs** | KV spodní D110/125, Standard šedá | **325 Ss** |
| KV spodní D110 | **325 A** | KV spodní D125 | **325 B** | KV spodní D110/D125 | **325 C** |
| KV spodní D110 šedá | **325 As** | KV spodní D125 šedá | **325 Bs** | KV spodní D110/D125 šedá | **325 Cs** |

**WWW.CHUDEJ.CZ**